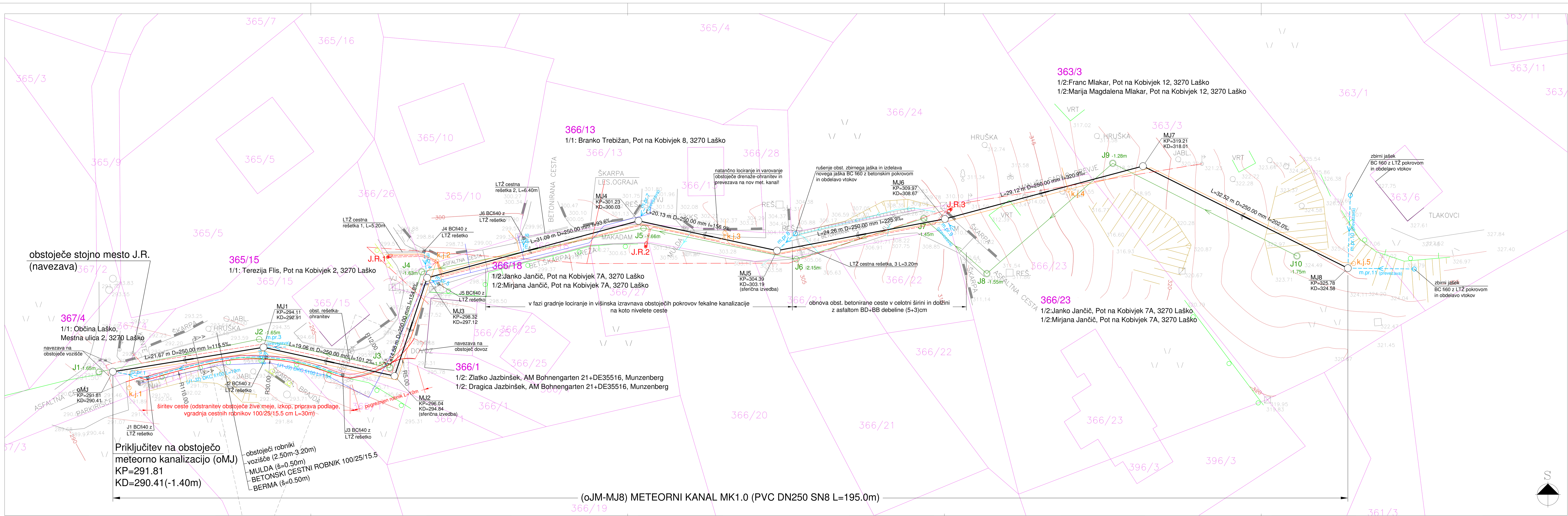

LEGENDA:

obstoječe:

- obstoječ fekalni kanal in jaški
- obstoječ vodovod
- obstoječ NN elektro zemeljski kabel
- obstoječ NN elektro nadzemni vod
- meje zemljiških parcel (k.o. Reka)

predvideno:

- projektiran meteorni kanal in jaški
- meteorni odcepi (prevezave)-meteorni priključki (m.pr.) ter vpadniki s ceste
- vpadni jaški z LTŽ rešetko
- rob ceste (enostranska širitev obst. vozišča) (na mestu obst. žive meje vgradnja cestnega robnika)
- rob mulde
- kabelska kanalizacija - sopolaganje cevi za ureditev javne razsvetljave (Stigmaflex fi110)
- J.R.3 — stojna mesta javne razsvetljave
- kabelska kanalizacija - sopolaganje cevi za ureditev optičnega omrežja v perspektivi (Stigmaflex 2xfi50)
- k.j.1 — kabelski jaški BC fi60

EVIDENTIRANJE SPREMEMB:

DATUM	OPIS	POTRDIL	PODPIS

PROJEKTNO PODJETJE

KOSTANJ-PROJEKT
Uroš Kostanjšek s.p.

NAZIV OBJEKTA:	Meteorna kanalizacija na delu območja Kobivjek			
INVESTITOR / NAROČNIK:	Občina Laško, Mestna ulica 2, 3270 Laško			
VRSTA PROJEKTA:	PZI			
VRSTA NAČRTA:	"3" Načrt gradbenih konstrukcij in drugi gradbeni načrti-načrt kanalizacije			
VSEBINA RISBE:	Ureditvena situacija na geodetski podlagi			
		IDENT. ŠT.:	DATUM PODPISA:	PODPIS:
ODG. VODJA PROJEKTA:	Uroš Kostanjšek, dipl.inž.grad.	IZS G-3348	01.03.2016	
ODG. PROJEKTANT:	Uroš Kostanjšek, dipl.inž.grad.	IZS G-3348	01.03.2016	
SODELAVCI:				
DATUM:	marec 2016	MERILO:	ŠT. RISBE:	
ŠT. PROJEKTA: ŠT. NAČRTA:	01/2015-K-P	1:250	3.6.3	

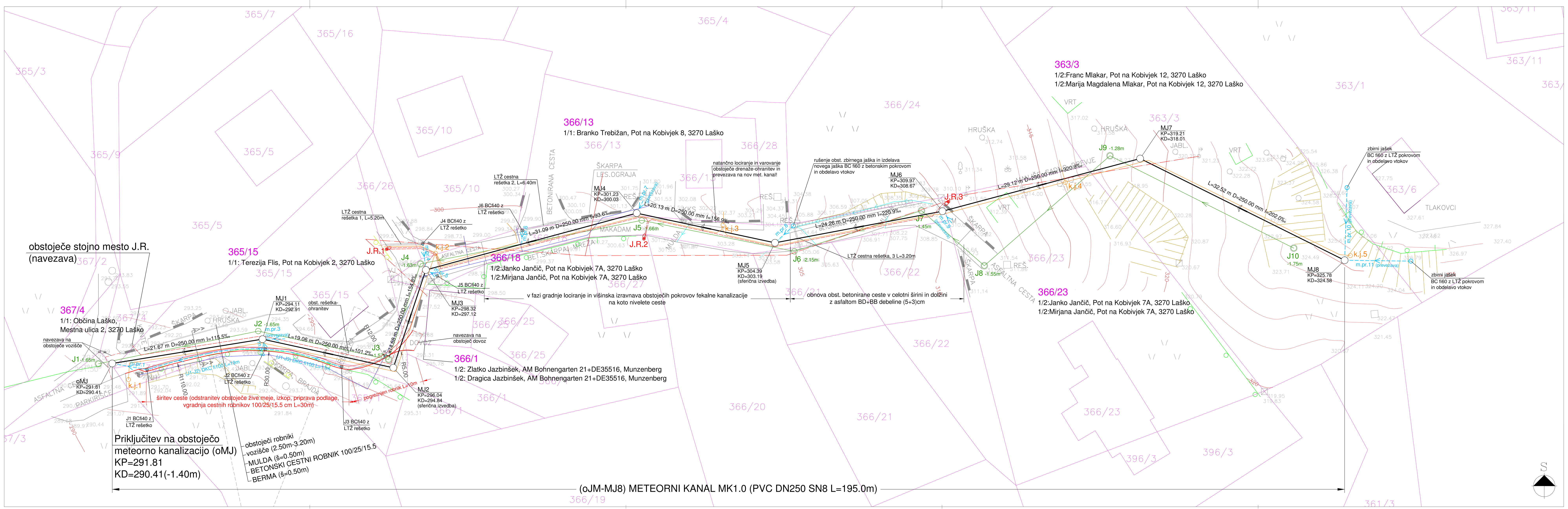

LEGENDA:

obstoječe:

- obstoječ fekalni kanal in jaški
- obstoječ vodovod
- obstoječ NN elektro zemeljski kabel
- obstoječ NN elektro nadzemni vod
- meje zemljiških parcel (k.o. Reka)

predvideno:

- projektiran meteorni kanal in jaški
- meteorni odcepi (prevezave)-meteorni priključki (m.pr.) ter vpadniki s ceste
- vpadni jaški z LTŽ rešetko
- rob ceste (enostranska širitev obst. vozišča) (na mestu obst. žive meje vgradnja cestnega robnika)
- rob mulde
- kabelska kanalizacija - sopolaganje cevi za ureditev javne razsvetljave (Stigmaflex fi110)
- J.R.3 — stojna mesta javne razsvetljave
- kabelska kanalizacija - sopolaganje cevi za ureditev optičnega omrežja v perspektivi (Stigmaflex 2xfi50)
- k.j.1 — kabelski jaški BC fi60

EVIDENTIRANJE SPREMEMB:

DATUM	OPIS	POTRDIL	PODPIS

PROJEKTNO PODJETJE

KOSTANJ-PROJEKT
Uroš Kostanjšek s.p.

NAZIV OBJEKTA:	Meteorna kanalizacija na delu območja Kobivjek			
INVESTITOR / NAROČNIK:	Občina Laško, Mestna ulica 2, 3270 Laško			
VRSTA PROJEKTA:	PZI			
VRSTA NAČRTA:	"3" Načrt gradbenih konstrukcij in drugi gradbeni načrti-načrt kanalizacije			
VSEBINA RISBE:	Ureditvena situacija na geodetski podlagi			
		IDENT. ŠT.:	DATUM PODPISA:	PODPIS:
ODG. VODJA PROJEKTA:	Uroš Kostanjšek, dipl.inž.grad.	IZS G-3348	01.03.2016	
ODG. PROJEKTANT:	Uroš Kostanjšek, dipl.inž.grad.	IZS G-3348	01.03.2016	
SODELAVCI:				
DATUM:	marec 2016	MERILO:	ŠT. RISBE:	
ŠT. PROJEKTA: ŠT. NAČRTA:	01/2015-K-P	1:250	3.6.3	