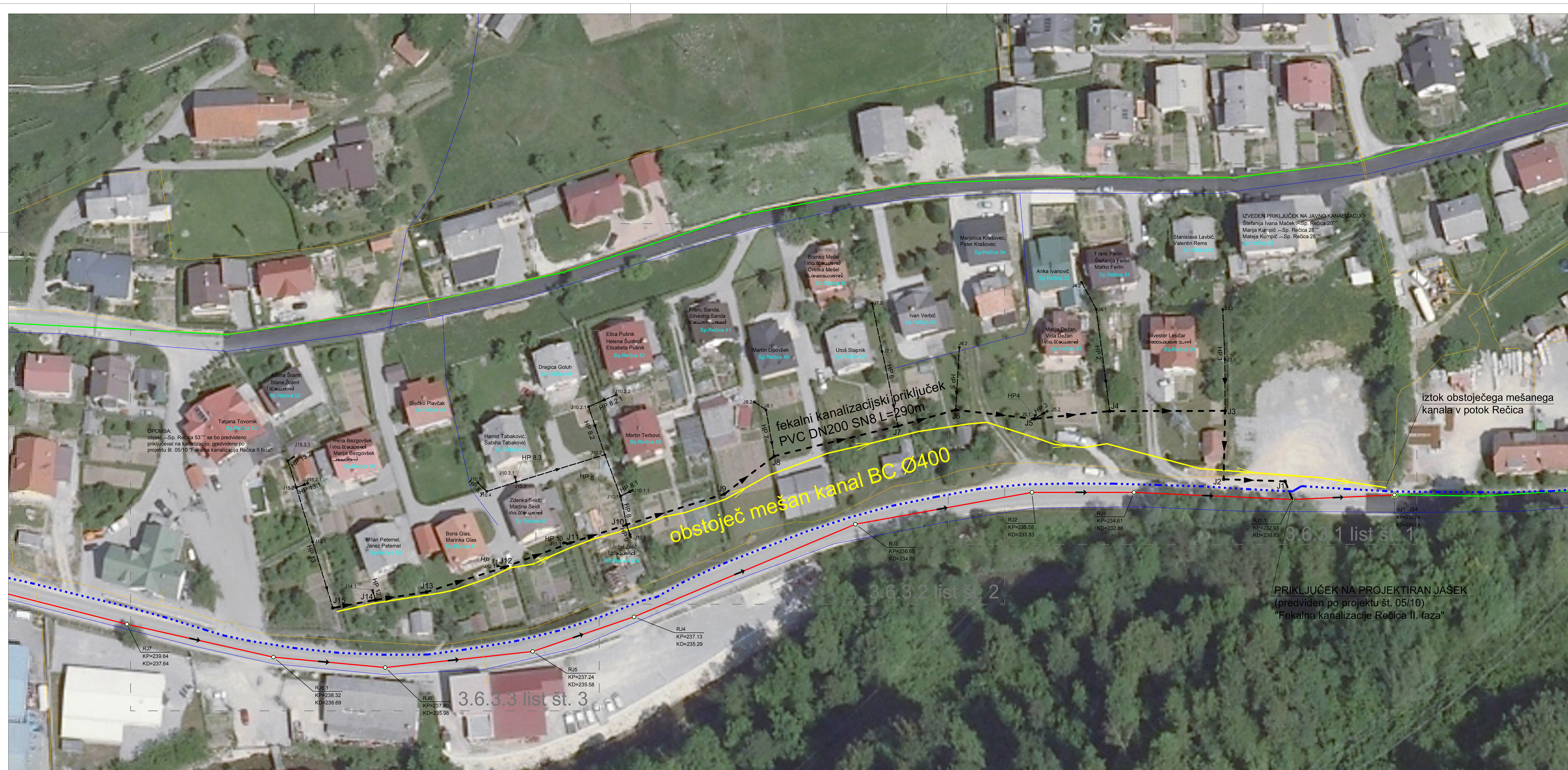

LEGENDA

- obstoječ javni fekalni kanal
- obstoječ mešan kanal BC Ø400
- obstoječ TK kabel
- obstoječ javni vodovod
- obstoječ prenosni plinovod
- predviden fekalni kanal
- projektiran fekalni kanalizacijski priključek
- projektirani hišni fekalni priključki

S / Z / V / J

OBJEKT: »Fekalni kanalizacijski priključek Spodnja Rečica 28-53«	št. projekta: 10/15; št. načrta: 10/15; vrsta proj. dok.: PZI	PROJEKTIVNO PODJETJE: IZVIR plan, Izvir-plan d.o.o., IZS 2058
NASLOV RISBE: Situacija ureditve DOF	MERILO: M1:500; št. risbe: 3.6.2; datum: apr. 2015	INVESTITOR/NAROČNIK: OBČINA LAŠKO, Mestna ulica 2, 3270 Laško
odgovorni vodja projekta: Miran Kačič inž. gradb, 2058 IZS G-9012	april 2015	podpis
odgovorni projektant: Miran Kačič inž. gradb, 2058 IZS G-9012	april 2015	podpis
odgovorni geodet: Uroš Kostanjšek dipl. inž. gradb. 2058 IZS G-3348	april 2015	podpis

KOPIRANJE IN NEPOOBLAŠČENO RAZMNOŽEVANJE PREPOVEDANO!

LEGENDA

- obstoječ javni fekalni kanal
- obstoječ mešan kanal BC Ø400
- obstoječ TK kabel
- obstoječ javni vodovod
- obstoječ prenosni plinovod
- predviden fekalni kanal
- projektiran fekalni kanalizacijski priključek
- projektirani hišni fekalni priključki

S / Z / V / J

OBJEKT: »Fekalni kanalizacijski priključek Spodnja Rečica 28-53«	št. projekta: 10/15; št. načrta: 10/15; vrsta proj. dok.: PZI	PROJEKTIVNO PODJETJE: IZVIR plan, Izvir-plan d.o.o., IZS 2058
NASLOV RISBE: Situacija ureditve na DOF	MERILO: M1:500; št. risbe: 3.6.2; datum: apr. 2015	INVESTITOR/NAROČNIK: OBČINA LAŠKO, Mestna ulica 2, 3270 Laško
odgovorni vodja projekta: Miran Kačič inž. gradb, 2058 IZS G-9012	april 2015	podpis
odgovorni projektant: Miran Kačič inž. gradb, 2058 IZS G-9012	april 2015	podpis
odgovorni geodet: Uroš Kostanjšek dipl. inž. gradb. 2058 IZS G-3348	april 2015	podpis

KOPIRANJE IN NEPOOBLAŠČENO RAZMNOŽEVANJE PREPOVEDANO!