



OBČINA LAŠKO

Urad za gospodarske javne službe, okolje in prostor

File:projektnanaloganadomestnabrvišmarjeta

Številka: 351-0030/2014

Datum: 10.1.2017

**PROJEKTNA NALOGA  
ZA PRIPRAVO  
PONUDBE IDEJNEGA PROJEKTA  
NADOMESTNE BRVI  
V  
ŠMARJETI PRI RIMSKIH TOPLICAH**

**1. Uvod**

Rimske Toplice so v tesni navezavi na naselje Šmarjeta, kjer je v preteklosti bila postavljena brv preko Savinje. Brv je povezovala levi in desni breg ter je zaključevala in zaokroževala turistično ponudbo prostora Rimskih Term.

Rimske terme so bile prvič pisno omenjene v Oglejski listini leta 1486, zares pa so zaživele po letu 1840. Tega leta jih je v imenu svoje žene Amalije kupil tržaški veletrgovec Gustav Adolf Uhlich, saj je zaradi blagodejnih učinkov tukajšnje termalne vode ozdravel.

Po letu 1848 so Rimske terme obiskali številni ugledni gostje, kot so angleška princesa in pruska prestolonaslednica Viktorija, Napoleonova sestra, princesa Murat, avstrijski književnik Franz Grillparzer, srbski književnik Vuk Karadžić, cesar Ferdinand, nadvojvoda Janez in številni drugi.

Med drugo svetovno vojno je Rimske terme zavzela nemška vojska in jih preuredila v bolnišnico za svoje vojake. Od konca druge svetovne vojne do leta 1991 je Rimske terme upravljala Jugoslovanska ljudska armada. Zdravilne učinke termalne vode in čudovitega okolja so bili takrat deležni le zaprti krogi oficirjev.

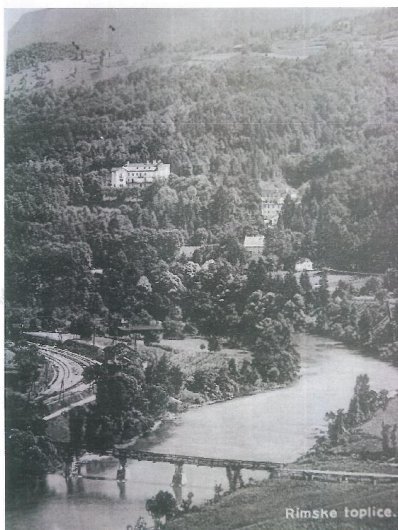

## 2. Brv v preteklosti

Zaradi dotrajanosti se je v osemdesetih in devetdesetih letih lesena brv porušila. Ostanki brvi so še danes vidni (priloga).

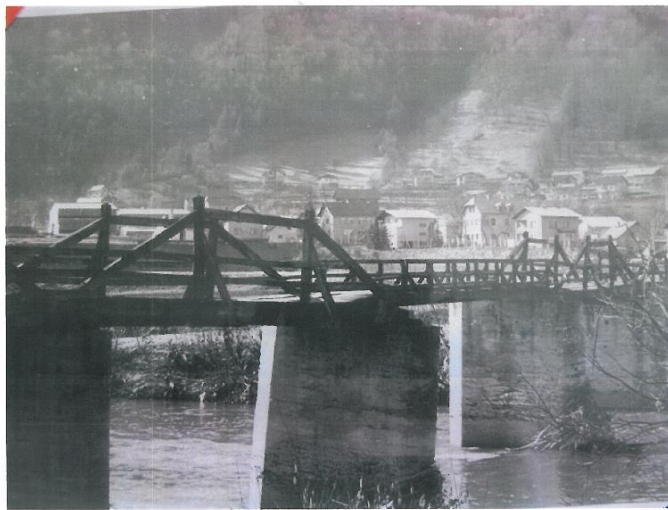

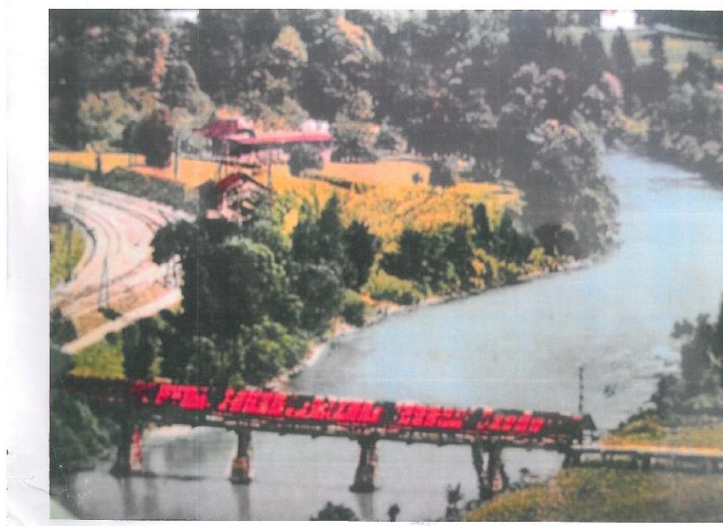

### 3. Lokacija brvi

Brv se je nahajala v Šmarjeti in je povezovala Šmarjeto z zaledjem širšega območja Rimskih Toplic (Strensko, Modrič, Globoko, ....).

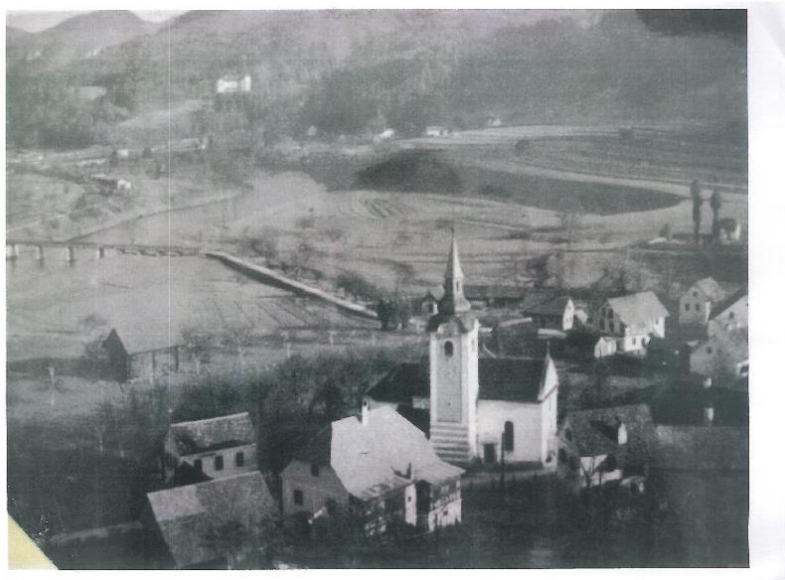

Na desnem bregu reke Savinje so zemljišča v lasti Občine Laško (parc. št. 613/2, 610/2, 611/5, 611/4, 611/3 in 611/1 vse k.o. Rimske Toplice.

Na levem bregu so zemljišča v lasti Občine Laško 776/2, \*153, 983/1 - Kmetijske Zadruga Laško, 776/1 Nadškofije Ljubljana, 983/1- javno dobro – reka RS, 984/23 javno dobro železniška infrastruktura. Vse parcele na levi strani reke Savinje so v k.o. Plazovje.



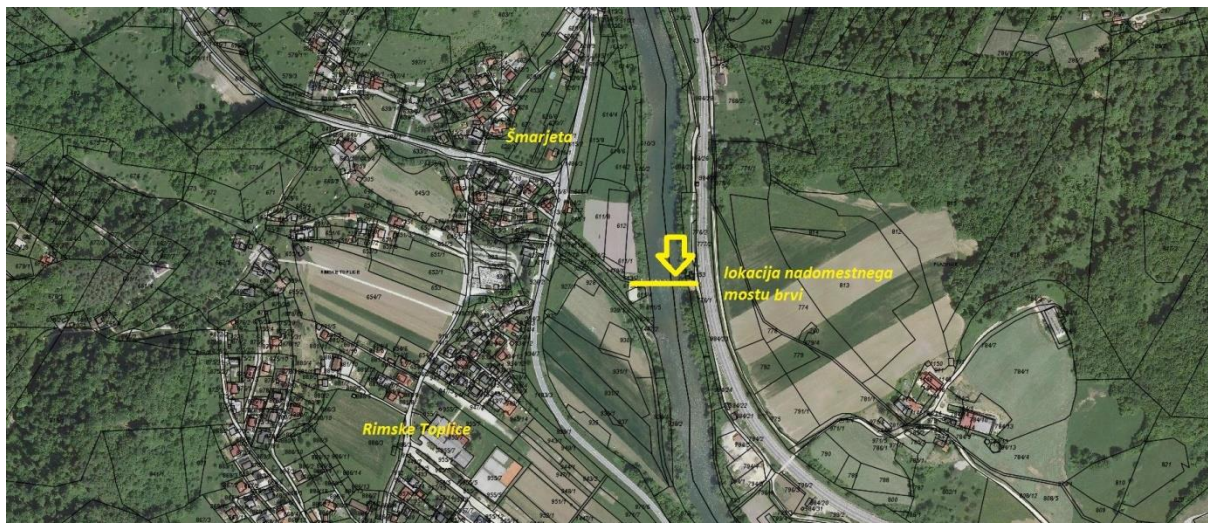

#### 4. Predmet razpisa

Investitor želi na istem mestu preko reke 1. Reda Savinje zgraditi nadomestno brv, ki bo služila, pešcem kolesarjem in kljubovala času za vrsto let. Navezave morajo upoštevati tudi gibalno omejene osebe.

Ponudniki morajo v fazi ponudbe idejnega projekta pripraviti stroškovnik:

- Geodezija - \_\_\_\_\_ EUR
- Geologija - \_\_\_\_\_ EUR
- Projektni pogoji: \_\_\_\_\_ EUR

DRSV  
ZVKD  
Zavod za varstvo narave

- Podati idejno arhitektonsko zasnovo nadomestnega mostu \_\_\_\_\_ EUR
- 3D Vizualizacija nadomestnega mostu \_\_\_\_\_ EUR

Na projektne pogoje mora projektant pridobiti soglasje pristojnih služb.

Skupaj \_\_\_\_\_ EUR

DDV \_\_\_\_\_ EUR

Končna ponudbena cena \_\_\_\_\_ EUR

**Ponudniki morajo kot priloge podati potrjene reference za dva IDP – ja premostitve preko vodotoka 1. Reda širine 90 m, izvedeno v zadnjih 5 letih.**

Datum:

PONUĐNIK:

Kraj:

Ponudbe morajo biti poslane do 24. Februarja 2017, do 10. ure na naslov:

Občina Laško  
Mestna ulica 2  
3270 Laško

Na zaprti ovojnici mora biti pripisano:

»Ne odpiraj – **IDEJNI PROJEKT NADOMESTNE BRVI V ŠMARJETI PRI RIMSKIH  
TOPLICAH**«



V Laškem, 10.1.2017