Veja_D
M 1:1000/250
M1.K6

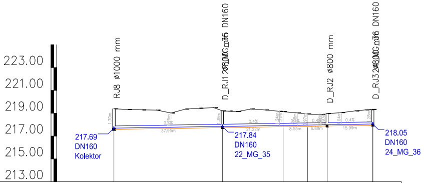
223.00
221.00
219.00
217.00
215.00
213.00
RJ8 ø1000 mm
D_RJ1 DN160
D_RJ2 ø800 mm
D_RJ3 DN160
1.70m
0.95m
37.95m
1.36m
0.4%
21.22m
8.55m
6.88m
0.4%
15.99m
1.28m
217.69
DN160
Kolektor
217.84
DN160
22_MG_35
218.05
DN160
24_MG_36

IME	RJ8 – Kolektor	D_RJ1	D_1	D_2	D_RJ2	D_RJ3
STACIONAŽA	0.00	37.95	59.18	67.72	74.60	90.59
KOTA TERENA	219.39	219.32 219.29 219.27 219.02 219.36 219.43 219.48 219.20 219.18 219.14	219.37 219.29 219.16 219.15	219.03 218.93	218.87 218.96	219.05 219.20 219.29 [illegible]
KOTA IZTOKA, VTOKA	217.69	217.84	217.93	217.96	217.99	218.05
GLOBINA IZKOPA	1.80	1.47	1.31	1.08	1.08	1.39
PADEC		0.4				
DOLŽINA		37.95	21.22	8.55	6.88	15.99
CEV PROFIL DOLŽINA		PVC-U SN8 DN200 , L=90.59 m				

Veja_E1
M 1:1000/250
M1.K7

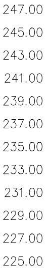
247.00
245.00
243.00
241.00
239.00
237.00
235.00
233.00
231.00
229.00
227.00
225.00

IME	
STACIONAŽA	
KOTA TERENA	
KOTA IZTOKA, VTOKA	
GLOBINA IZKOPA	
PADEC	
DOLŽINA	
CEV PROFIL DOLŽINA	

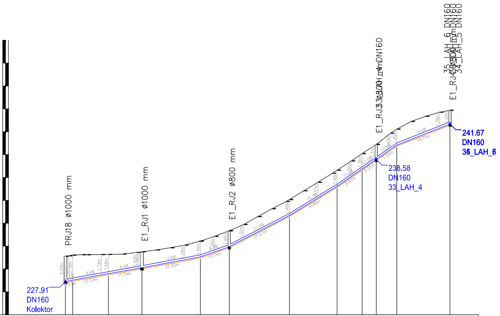
PRJ18 ø1000 mm
E1_RJ1 ø1000 mm
E1_RJ2 ø800 mm
E1_RJ3 ø800 mm
33_LAH_4 DN160
E1_RJ4 ø800 mm
35_LAH_6 DN160
34_LAH_5 DN160
227.91
DN160
Kolektor
238.58
DN160
33_LAH_4
241.67
DN160
36_LAH_7
4.4%
12.53m
11.74m
4.6%
20.50m
8.8%
10.15m
12.9%
21.27m
15.3%
16.88m
17.2%
8.87m
5.01m
7.34m
9.9%
18.71m

PRJ18 – Kolektor	E1_1	E1_2	E1_RJ1	E1_3	E1_RJ2	E1_4	E1_5	E1_6	E1_RJ3	E1_7	E1_RJ4
0.00	2.53	15.04	26.77	47.25	57.37	78.46	95.15	103.89	108.83	116.06	134.68
230.11	230.15 230.21	230.25 230.24 230.26 230.27	230.30 230.44 230.50	230.66 230.85 231.08 231.46 231.45	231.85 232.34	232.88 233.58 234.27 234.80 235.07	235.83 236.58 237.36 237.63	238.44 239.09	239.89	240.87 241.22	241.89 242.34 242.70 242.87
227.91	228.02	228.58	229.10	230.05	230.94	233.67	236.23	237.73	238.58	239.82	241.67
2.31	2.29	1.79	1.51	1.50	1.51	1.50	1.51	1.46	1.42	1.51	1.31
	4.4			4.6	8.8	12.9	15.3	17.2			9.9
	2.53	12.53	11.74	20.50	10.15	21.27	16.88	8.87	5.01	7.34	18.71
	PVC-U SN8 DN200 , L=135.54 m										

Veja_E2
M 1:1000/250
M1.K8

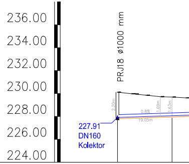
236.00
234.00
232.00
230.00
228.00
226.00
224.00
PRJ18 ø1000 mm
227.91
DN160
Kolektor
0.8%
19.05m

IME	PRJ18 – Kolektor	E2_1	
STACIONAŽA	0.00	19.05	
KOTA TERENA	230.11	229.98 229.95 229.85 229.72 229.69	229.62
KOTA IZTOKA, VTOKA	227.91	228.06	
GLOBINA IZKOPA	2.31	1.74	
PADEC			
DOLŽINA		19.05	1
CEV PROFIL DOLŽINA			

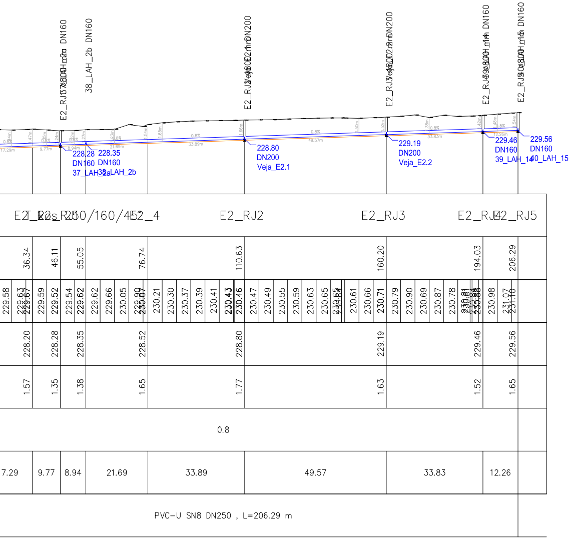
E2_RJ1 37_LAH_2a DN160
38_LAH_2b DN160
E2_RJ2 Veja_E2.1 DN200
E2_RJ3 Veja_E2.2 DN200
E2_RJ4 39_LAH_14 DN160
E2_RJ5 40_LAH_15 DN160
228.28 DN160 37_LAH_2a
228.35 DN160 38_LAH_2b
228.80 DN200 Veja_E2.1
229.19 DN200 Veja_E2.2
229.46 DN160 39_LAH_14
229.56 DN160 40_LAH_15
0.8%
E2_RJ1 Ras 250/160/45° E2_4
E2_RJ2
E2_RJ3
E2_RJ4
E2_RJ5
36.34 46.11 55.05 76.74 110.63 160.20 194.03 206.29
229.58 229.63 229.67 229.59 229.52 229.54 229.62 229.62 229.66 230.05 229.90 230.07 230.21 230.30 230.37 230.39 230.41 230.43 230.46 230.47 230.49 230.55 230.59 230.63 230.65 230.64 230.61 230.66 230.71 230.79 230.90 230.69 230.87 230.78 230.81 230.84 230.88 230.98 231.07 231.10
228.20 228.28 228.35 228.52 228.80 229.19 229.46 229.56
1.57 1.35 1.38 1.65 1.77 1.63 1.52 1.65
0.8
7.29 9.77 8.94 21.69 33.89 49.57 33.83 12.26
PVC-U SN8 DN250 , L=206.29 m

Spremembe:	Opis spremembe:	Datum:	Podpis:

investitor:
OBČINA LAŠKO
Mestna ulica 2
3270 Laško

naročnik:
OBČINA LAŠKO
Mestna ulica 2
3270 Laško

Lokacija: Marija Gradec, Lahomno

Cesta:

projektant načrta:
ANDREJC d.o.o.
Topolšica 199b
3325 Šoštanj

Objekt:
FEKALNA KANALIZACIJA, HODNIK ZA PEŠCE, KOLESARJE IN JR NA ODSEKU MARIJA GRADEC – LAHOMNO

Vrsta načrta: 3 Načrt gradbenih konstrukcij

	Ime in priimek:	Identif. štev.:
Odg. vodja projekta:	Vesna Andrejc u.d.i.g.	G – 2294
Odg. projektant:	Vesna Andrejc u.d.i.g.	G – 2294
Izdelal:	Iztok Černoša u.d.i.g.	
Merilo:	1:1000/250	Številka projekta: 013–52–2011
Nosilec podatkov:		Faza/objekt:
Oznaka risbe:		Datum: Maj 2018

Vsebina risbe:
VZDOLŽNI PROFIL VEJA:
D, E1, E2

Vrsta projekta: PGD

Številka načrta: 010–49–2011–C

Številka lista: 3.5.2.3