

STROP1-ZD	cm	S1-ZAK	cm	S2-P	cm	S2	cm	TLA1-ZD	cm	TLA3-ZA		TLA2-ZAK	cm	TLA4-prihod	
OSB plošče	2	Stropor	10	Fasadni omet	0.5	Fasadni omet	0.5	PVC	0.5	Keramika		Estih	5	PVC	
Toplotna izolacija	20	AB	50	Toplotna izolacija	16	Toplotna izolacija	16	Estih	5.5	Estih		AB plošča	50	Estih	
Estih	5	Omet	2	Fasadna opaka	12	Fasadna opaka	12	PVC folija	/	PVC folija		Beton	4	PVC folija	
Toplotna izolacija	5			Stropor	3	Stropor	3	Toplotna izolacija	3	Toplotna izolacija		Hydroizolacija	1	Toplotna izolacija	
AB plošča	16			Povolit	10	AB	20	Beton	4	Beton		Podložni beton	10	Konstrukcija	
				Omet	2	Omet	2	Hydroizolacija	1	Hydroizolacija		Podložni beton	25	Sendvič panel	
								Podložni beton	10	Podložni beton		Nasutje			
								Nasutje	25	Nasutje					

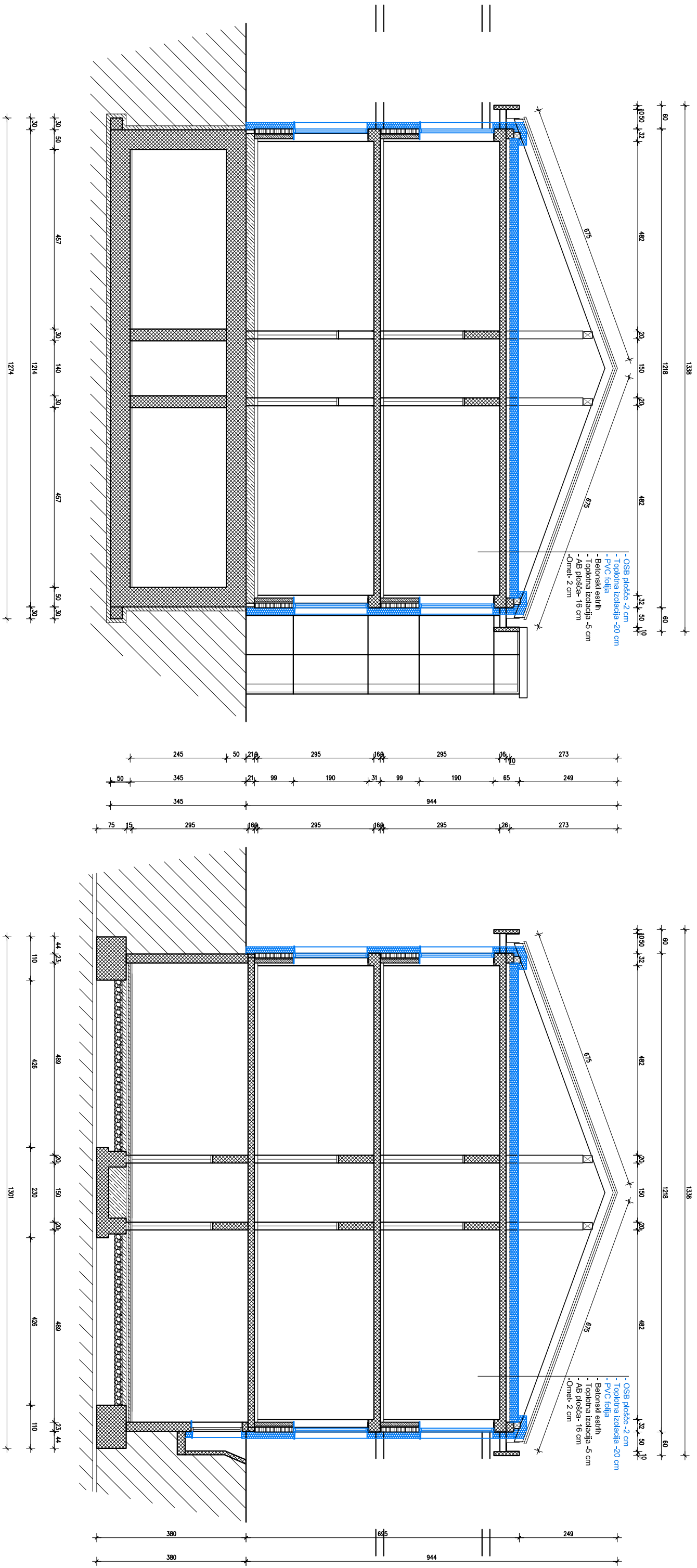



OPOMBE:

- Predvidena je samo sanacija ovoj (zamenjava in izvedba novega stavarnega profila v ovoj objekta (po predlagani zasnovi rekonstrukcije), izolacija fasade, zamenjava in izolacija strehe).
- Predvidena je odstranitev treskoderjev in morebitna žaluzij.

LEGENDA:

Sanacija

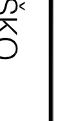
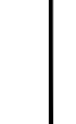
PREREZ
M=1:100

STROPOVODNA IN KANALIZACIJSKA		ESPLANADA d.o.o.	
www.esplanada.si		Blaž Ešplanar, Blaž Ešplanar, Blaž Ešplanar	
		T: 08 20 50 587 / F: 08 20 50 588 / A: info@esplanada.si	
Investitor:	OBČINA LAŠKO, MESTNI TRG 2, 3270 LAŠKO		
Objekt:	ZDRAVSTVENI DOM - ENERGETSKA SANACIJA		
Risba:	PREREZ		
Nadrt:	ARHITEKTURA		
Odg. vodja proj.:	Jože Cugelj, u.d.a.	ZNAŠ 1516	Podpis: 
Odg. projektant:	Jože Cugelj, u.d.a.	ZNAŠ 1516	Podpis: 
Projektant:	David Matoh, projektant		Podpis: 
Št. pr:	05/2013	Faza: PZI	Merk: 1:100 Datum: 02/2013 Št. risbe: 4